PLATEFORME D'ACCÈS AU FRANÇAIS EN VAUCLUSE

Retrouvez-nous au
1 rue Antoine le Moiturier (4ème étage)
Res. L'Aquilon - 84 000 AVIGNON

www.vaucluse-centres-sociaux.fr
Suivez nos actualités sur les réseaux sociaux :

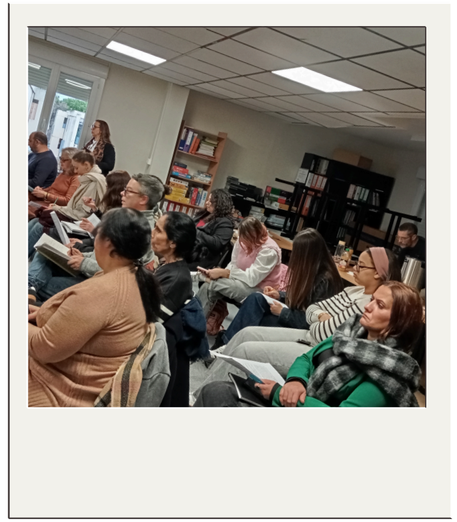

Calendrier Fédéral 2026

PLATEFORME D'ACCÈS AU FRANÇAIS EN VAUCLUSE

Une dynamique fédérale organisée en 4 pôles

2026

POLE GOUVERNANCE

Garantir le sens, le projet, représenter

- Veiller à la mise en oeuvre du projet fédéral
- Représenter
  Fédérer
  Plaidoyer
- Aller Vers

POLE RESEAU

Animer et fédérer

- Appui au réseau
  Animation de réseau
  Rencontres fédérales
- Pilotage de projets inter centres spécifiques - dispositifs
- Développement du réseau EVS/ CSX
  Développement des partenariats

POLE ACCOMPAGNEMENT

Accueillir, former, accompagner

- Accueil et diagnostic linguistique
- Accompagnement des structures
- Qualification des acteurs/Formation
  Espace ressources

POLE ADMINISTRATIF-COM

Administrer, gérer, communiquer

- Accueil et administration générale
- Centre d'examen DELF/TCF
- Communication

PLATEFORME D'ACCÈS AU FRANÇAIS EN VAUCLUSE

Une dynamique fédérale organisée en 4 pôles

2026

POLE GOUVERNANCE

GARANTIR LE SENS - LE PROJET - REPRESENTER
ALLER VERS

Instances fédérales : Bureau 1er mardi de chaque mois
Conseil d'Administration tous les trimestres
Rencontre des Présidences
Aller vers les Gouvernances : l'adhésion reconnaissance
Séminaire

Instances régionales : Bureau - CA UR PACA et AG PACA

Commissions régionales : Gestion prévention Crises, Bien Vieillir, Formation

Instances nationales FCSF
séminaire interfédérale
AG FCSF

Groupes pilotes : projet de réseau FCSF

POLE RESEAU

ANIMER UN RESEAU
FEDERER
INNOVER

Les journées pros : accueil, famille, jeunesse

Les matinées d'infos
Les cafés ressources

Les groupes projets : Développement, Transformations, Communication

Mission Service Civique

Deffinov

Temps forts : Semaine Intégration, JNAI, Colloque Vieillissement, Journée fédérale

Temps réseaux nationaux FCSF

POLE ACCOMPAGNEMENT

ACCUEILLIR
ACCOMPAGNER
FORMER

Evaluation linguistique

Formations des bénévoles et des salariés - OF
Parcours des bénévoles

Accompagnement renouvellement des projets sociaux

Projet la Fabrique du Bonheur

Gestion et Prévention des Crises

Projet Bien Vieillir - mission Vieillissement

Guide Asso

SENACS

Les Espaces Ressources

POLE ADMINISTRATIF-COM

ADMINISTRER
GERER
COMMUNIQUER

Fonction accueil

Centre d'examen DELF et TCF (9 sessions /an)

Réunion d'équipe

Communication réseau

Gestion administrative, RH et financière

LES MATINEES D'INFOS 2026

PLATEFORME D'ACCÈS AU FRANÇAIS EN VAUCLUSE

Les matinées d'infos de la FCS84 sont des **temps de réflexion, de "prise de hauteur" et d'apports extérieurs animés par un.e spécialiste pour répondre aux besoins des salarié.es et bénévoles des Centres sociaux/EVS et aux partenaires du réseau.**
Les matinées d'infos sont des évènements **GRATUITS (un accueil café vous sera proposé sur place dès 9h30).** Pour participer, **l'inscription est obligatoire** ICI **ou par le QR Code.**

Vos contacts : Benoît LEROYER ou Cécile LIENART (04 90 87 07 84 / formation@vaucluse-centres-sociaux.fr)

9 DECEMBRE 2025

Les extrêmes, tous pareils ?

Intervenant.e: Jessica Sainty
Maîtresse de conférences, Sciences politiques - Université Avignon

13 JANVIER 2026

Nouvelle Loi immigration : quels impacts pour les CS et habitants ?

Intervenant.e: Claudia Otto
Intervenante auprès de l'EVS Couleurs Espoir

10 FEVRIER 2026

Démocratie et esprit critique: comment être acteur de ces enjeux en Centre social ?

Intervenant.e: Guillaume Gourgues
Maître de conférences, Sciences politiques - Université Lyon 2

7 AVRIL 2026

Comprendre le rôle des aidants

Intervenant.e: La maison des aidants
Association nationale et départemantale

12 MAI 2026

Le droit au logement

Intervenant.e: ADIL84
Association nationale et départementale

16 JUIN 2026

Faire vivre la laïcité en centre social

Intervenant.e: Shanti Kaiser
Directrice de l'ADEJ

7 JUILLET 2026

Sommes nous tous égaux face à la transition écologique ?

Intervenant.e: Cécile Bisillon
Déléguée fédérale FCS de la Drôme

13 OCTOBRE 2026

La santé mentale (36ème édition de la semaine nationale)

Intervenant.e: Armelle Leninan & Emmanuelle Faure
Chargée de mission Atelier Santé Ville - Grand Avignon
Coordinatrice du Conseil local de Santé mentale - Avignon

10 NOVEMBRE 2026

C'est quoi un centre social ? Accueil des nouveaux.elles salarié.es / bénévoles

Intervenant.e: Benoît Leroyer
Délégué fédéral adjoint - FCS84

8 DECEMBRE 2026

Le non-recours aux droits

Intervenant.e: Mélanie Rousset
Déléguée nationale de la FCSF & Co-autrice du rapport "CS/EVS et non recours aux droits"

LES CAFES RESSOURCES 2026

Parce que l'innovation naît aussi de l'échange, nous vous proposons en 2026 des **"Cafés Ressources"**, espaces dédiés aux échanges et au partage de bonnes pratiques. Venez découvrir des projets novateurs portés par des membres du réseau, échanger sur vos expériences et repartir avec de nouvelles idées. Les « Cafés ressources » de la FCS84 sont des temps conviviaux qui ont lieu **1 fois par trimestre, de 9h30 à 12h00, à la FCS84**.

Les Cafés Ressources sont des temps **GRATUITS.** Pour participer, **l'inscription est obligatoire ICI ou par le QR Code.**

10 MARS 2026

Départ en vacances et dispositif ANCV

Intervenant.e : Elodie AUFRERE
Chargée de mission UCS13
ACM, Familles et ANCV

25 MARS 2026

Animer un atelier d'écriture dans le cadre d'un atelier sociolinguistique

Intervenant.e: Lucile LEONARD
Centre social LOU TRICADOU

28 MAI 2026

Sensibilisation autour du thème des violences entre enfants

Intervenant.e: Asociation A.D.E.J
(Accès aux droits des enfants et des Jeunes)

1er OCTOBRE 2026

Le programme de soutien aux familles et à la parentalité

Intervenant.es : Flora RANDO - CODES 84 **et Christine DAVID** Centre social Maison Bonhomme

CALENDRIER DES FORMATIONS 2026

Retrouvez les catalogue de nos actions de formation professionnelles sur notre nouveau site :

https://formation-cs-evs-paca.fr/

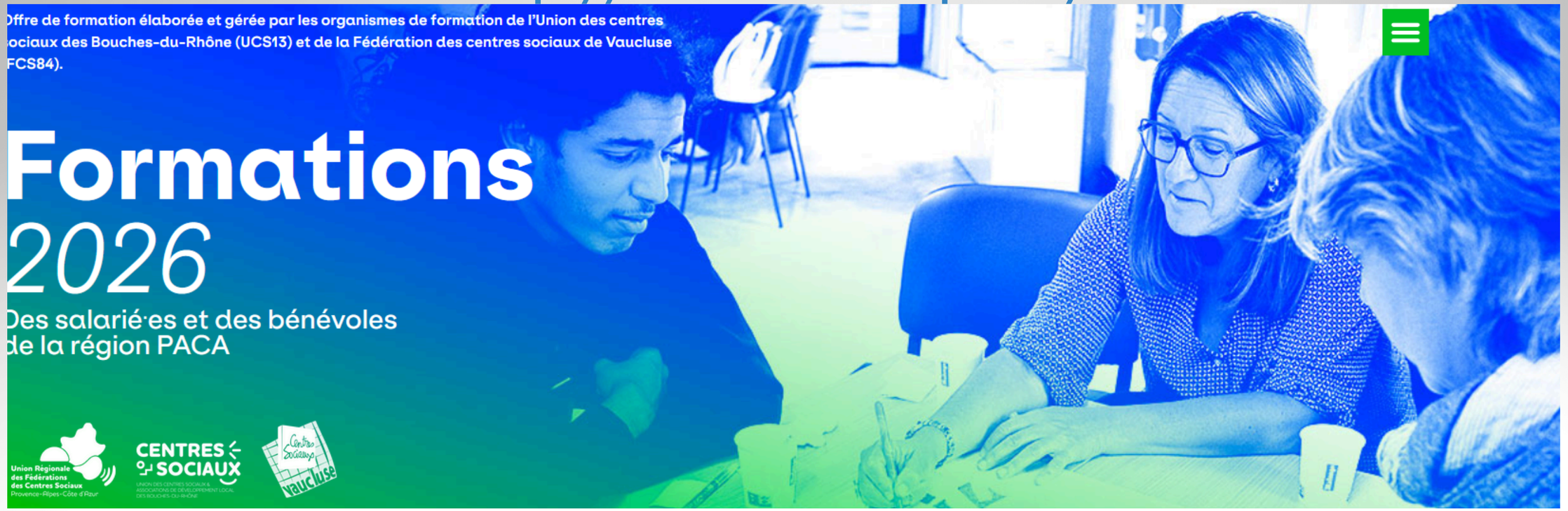

Besoin d'une formation à la carte ? Contactez le service Formation : formation@vaucluse-centres-sociaux.fr

> votre contact

Cécile LIENART

Chargée de formation / référente administrative et inerlocutrice handicap

04 90 87 07 84 – formation@vaucluse-centres-sociaux.fr

Vous accompagne pour :

- La conception d'actions de formation
- Toute question liée a votre inscription a une action de formation
- La remise des documents nécessaires au suivi de votre formation, avant (convocation, programme, livret d'accueil…) et en fin de formation (attestations…)
- Tout document administratif (devis, convention, facturation…)

CALENDRIER DES PARCOURS/ATELIER 2026

FÉDÉRATION DES CENTRES SOCIAUX DE VAUCLUSE

Le parcours pour les bénévoles en linguistique

MARS 2026

Qu'est-ce qu'un Centre social ?
Pour les bénévoles ASL

> 19/03
Horaires : 9h30-12h30

Qu'est-ce qu'un atelier sociolinguistique ?
Pour les bénévoles ASL

> 19/03
Horaires : 9h30-12h30

AVRIL 2026

Animer une séquence pédagogique en ASL
Pour les bénévoles ASL

> 14/04
Horaires : 9h30-12h30

MAI 2026

Gérer l'hétérogénéité dans un atelier sociolinguistique
Pour les bénévoles ASL

> 07/05
Horaires : 9h30-12h30

JUIN 2026

L'importance de l'évaluation dans la pratique pédagogique
Pour les bénévoles ASL

> 04/06
Horaires : 9h30-12h30

Les ateliers pour les administrateurs.trices nouvellement élus.es

JUIN 2026

Etre administrateur.trice d'un Centre social
Pour les administrateurs.trices de centre social nouvellement élus.ues

> 06/06 à AVIGNON
Horaires : 9h30-13h00

JUIN 2026

Etre administrateur.trice d'un Centre social
Pour les administrateurs.trices de centre social nouvellement élus.ues

> 20/06 à L'ISLE SUR SORGUES
Horaires : 9h30-13h00

CALENDRIER DU CENTRE D'EXAMEN DELF ET TCF

PLATEFORME D'ACCÈS AU FRANÇAIS EN VAUCLUSE

FRANCE ÉDUCATION INTERNATIONAL | DELF DALF

Dates DELF

3 et 4 mars 2026

Niveau A1 A2 B1 B2
36 places par niveau

19 et 20 mai 2026

Niveau A1 A2 B1 B2
36 places par niveau

9 et 10 juin 2026

Niveau A1 A2 B1 B2
36 places par niveau

6 et 7 octobre 2026

Niveau A1 A2 B1 B2
36 places par niveau

1 et 2 décembre 2026

Niveau A1 A2 B1 B2
36 places par niveau

Dates TCF

15 janvier 2026

10 places par session

16 avril 2026

10 places par session

9 juillet 2026

10 places par session

19 novembre 2026

10 places par session

TEMPS FORTS RESEAU ANNUEL

Journée fédérale
2 avril 2026

“Les centres sociaux, demain ?”

Bénévoles, professionnels.elles et partenaires du réseau 84

Journées professionnelles

Famille
Jeunesse
Accueil

Professionnels.elles du réseau 84

Assemblée générale ordinaire de la FCS84

19 mai 2026

Bénévoles, professionnels.elles et partenaires du réseau 84

Colloque
Bien Vieillir

octobre 2026

Bénévoles, professionnels.elles et partenaires du réseau 84

Semaine de l’intégration

octobre 2026

Bénévoles, professionnels.elles et partenaires du réseau 84

....

Une équipe fédérale pour accompagner le réseau

2026

Un conseil d'administration composé de 20 membres
issus des centres sociaux adhérents (collèges bénévoles et salariés)

Samia
Secrétaire accueil

Accueil, information et orientation des personnes
Secrétariat de la plateforme d'accès au français
Organisation administrative et logistique du centre d'examen
Lien avec FEI et les partenaires /réseau
Gestion de l'espace Ressources

Contact :
accueil.plateforme@vaucluse-centres-sociaux.fr
04 90 87 05 81

Benoit
Délégué fédéral adjoint

Accompagnement et référent des centres : Espélido, Orel, la Fenêtre, La Croix des Oiseaux, La Cigalette, La Passerelle, La Maison Bonhomme, Aiguier
Chargé de projet : Fabrique du bonheur, SENACS, Service Civique, Deffinov
Référent Groupe projet Transformation
Animation réseau : parentalité, jeunesse, accueil
Développement du partenariat : Université d'Avignon, partenaires...
Animation de formations : gouvernance, bénévolat...
Accompagnement démarche de renouvellement PS et évaluation

Contact : benoit.leroyer@vaucluse-centres-sociaux.fr - 06.72.61.50.97

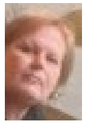

Cécile
Chargée de formation et de communication

Gestion administrative de l'organisme de formation
Recueil des demandes et besoins en formation des adhérents & Référente Handicap
Co-Ingénierie de la formation

Gestion de la communication interne et la communication au réseau

Contact : formation@vaucluse-centres-sociaux.fr
04 90 87 07 84 - 06 19 01 72 52

Nathalie
Assistante fédérale

Accueil et information du réseau
Gestion administrative de la fédération
Gestion de la facturation et des encaissements
Gestion des adhésions
Suivi des instances fédérales - adhésion reconnaissance
Gestion de l'intendance générale : lien fournisseurs, prestataires divers..

Contact : assistante@vaucluse-centres-sociaux.fr
04.90.87.40.08

Jalal
Chargé de projet - Alternant

Mise en oeuvre du projet Fabrique du bonheur
Création d'un outil de datavisualisation pour les centres sociaux
Création outil de gestion de l'évaluation des publics

Contact :
jalal@vaucluse-centres-sociaux.fr

Salima
Déléguée fédérale

Accompagnement et référent des centres : Villemarie, Lou Tricadou, Lou Pasquié, MPT Monfleury, Espace Pluriel, Couleurs Espoir
Chargé de projet : Bien Vieillir, Gestion et Prévention des Crises, Guide Asso
Référent Groupe projet Développement
Animation des commissions pros : direction, bien vieillir
Gouvernance associative de la fédération
Pilotage administratif et financier de la fédération
Référent pédagogique de l'OF *Animation de formations : gouvernance, bénévolat...
Accompagnement démarche de renouvellement PS et évaluation
Réprésentation et Développement du partenariat

Contact : salima.ezzahri@vaucluse-centres-sociaux.fr - 06.15.39.00.72

Sonia
Coordinatrice-chargée d'évaluation plateforme d'accès au français

Evaluation linguistique des personnes
Responsable du centre d'examen TCF, DELF
Animation commission linguistique
développement du partenariat en lien avec le volet linguistique, levée des freins
Animation formation parcours bénévoles ASL

Contact :
coordination.plateforme@vaucluse-centres-sociaux.fr
04 90 87 10 13 - 07 83 10 41 46

Retrouvez-nous au
1 rue Antoine le Moiturier (4ème étage)
Res. L'Aquilon - 84 000 AVIGNON

www.vaucluse-centres-sociaux.fr
Suivez nos actualités sur les réseaux sociaux :